

# SAMEN METERS MAKEN

*Maatschappelijk verantwoord  
ondernemen begint bij Robur*

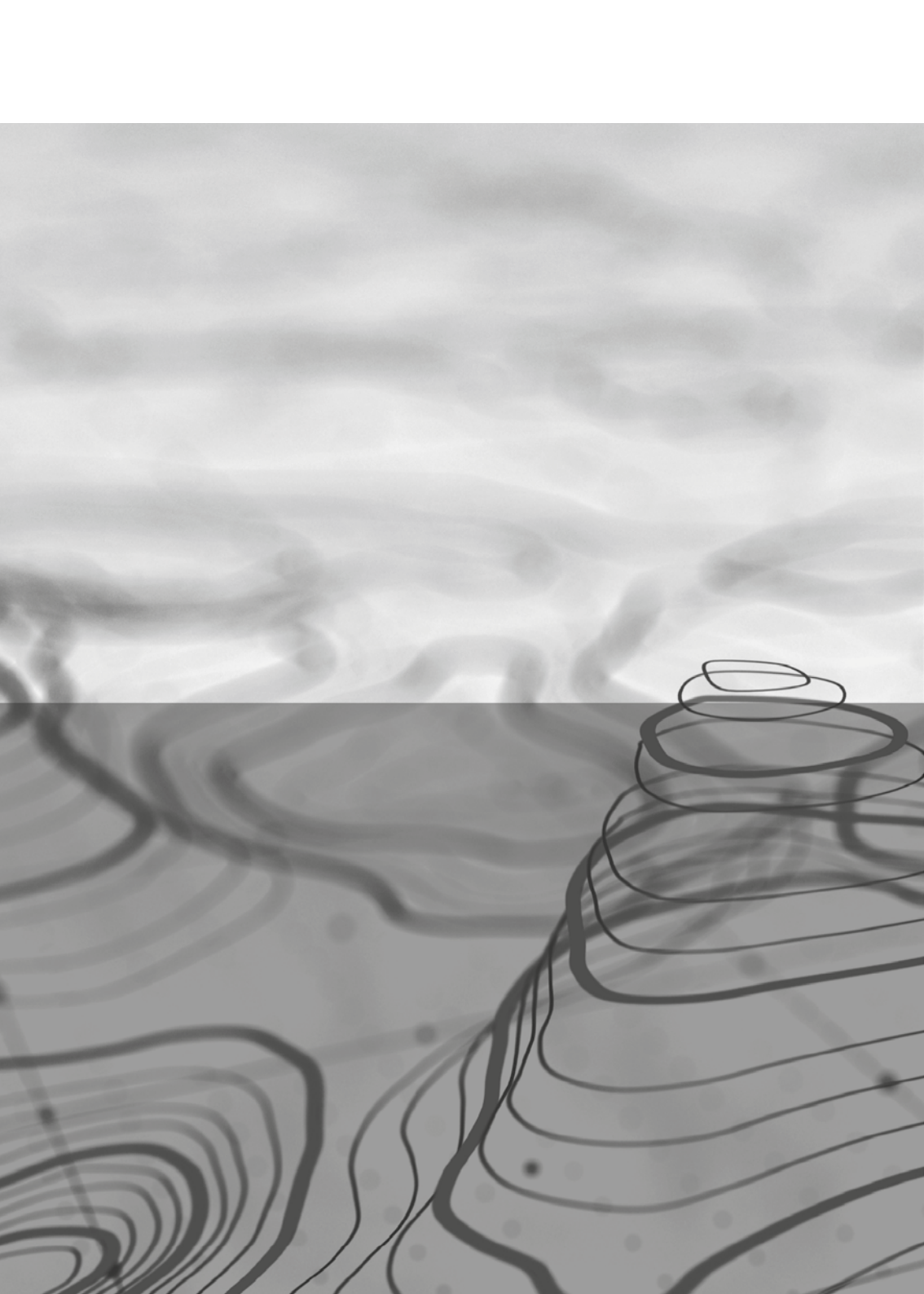



**Stichting Robur – *Bedrijven voor Het Limburgs Landschap*, steunt natuur en erfgoedprojecten in heel Limburg. Samen met Het Limburgs Landschap maken we meters om zo Limburg aantrekkelijk te houden.**



**Dr. Th.F.J.M. Bovens**

LID COMITÉ VAN AANBEVELING

“Ik was zonder twijfel de gouverneur van de mooiste provincie van Nederland [2011-2021]. En dat is niet alleen vanwege het onderscheidende landschap van deze streek. Het is ook vanwege de authentieke manier van leven, onze bijzondere economische omstandigheden en grenzeloze ambities. Het is deze onlosmakelijke combinatie die ons bindt om de aantrekkelijke landschappelijke omlijsting in stand te houden. Ze vormt net dat extraatje waarom het in Limburg zo goed wonen én werken tegelijk is.”

HE



# RKENBAAR

Een aantrekkelijke leefomgeving, lekker 'op adem' komen, het hoofd leegmaken of juist inspiratie opdoen. Het is een basisbehoefte van iedereen: een mooie en groene leefomgeving. Limburg heeft een groen imago, de realiteit is dat we even dichtbevolkt zijn als de Randstad. Dus zullen we een goede visie moeten hebben om Limburg leefbaar te houden. Aantrekkelijk voor de inwoners, aantrekkelijk als vestigingsplaats en een gezonde omgeving voor komende generaties. Dat is duurzaam.



**Peter Thissen,**  
VOORZITTER STICHTING ROBUR

“U denkt misschien, wat betekent Robur? Nee, het is geen afkorting. De naam komt van *Quercus robur*, de Latijnse naam voor zomereik. Het karakteristieke Limburgs bronsgroen eikenhout. Steun aan Robur komt direct ten goede aan Limburgse projecten. Je merkt dat dit inspirerend kan werken voor de eigen mensen en ook voor zakenrelaties. Het is een van de mogelijkheden tot maatschappelijk verantwoord ondernemen. Je hebt er zelf voldoening van omdat het zo concreet is. Je ziet waar Het Limburgs Landschap het aan besteedt.”



# AMBITIES

In 1998 kwam vanuit het Limburgse bedrijfsleven het initiatief om ook mee te helpen aan de kwaliteit van Limburg. Economie is van belang, maar in een aantrekkelijk landschap functioneert de mens beter. Ook komen 'potentials' uit andere regio's alleen als de nieuwe werkplek wat extra's biedt. Kwaliteit van leven is daar belangrijk bij. Het Limburgs Landschap bleek een veelzijdige organisatie die haar sporen verdiend had. Ook bleken er diverse projecten niet gerealiseerd te kunnen worden. Ambities genoeg. Door de steun van de donateurs van Robur kan Het Limburgs Landschap projecten opstarten of juist rondkrijgen. In 25 jaar heeft Robur al € 1.700.000,- bijgedragen aan het werk van Het Limburgs Landschap. Omdat die steun in Limburg wordt besteed zien de donateurs ook direct waar hun bijdrage naar toe gaat.



**Wilfred Alblas**

DIRECTEUR-BESTUURDER  
VAN HET LIMBURGS LANDSCHAP

“De steun van ruim 19.000 huishoudens, de Nationale Postcode Loterij, fondsen, overheden en natuurlijk onze Stichting Robur laten zien dat Het Limburgs Landschap maatschappelijk breed gedragen wordt. Het toevertrouwde bezit vraagt constante inzet. Blijvende steun is dan ook essentieel om behaald resultaat vast te houden en nieuwe ambities te kunnen oppakken. Ieder jaar is dat weer een grote uitdaging.”

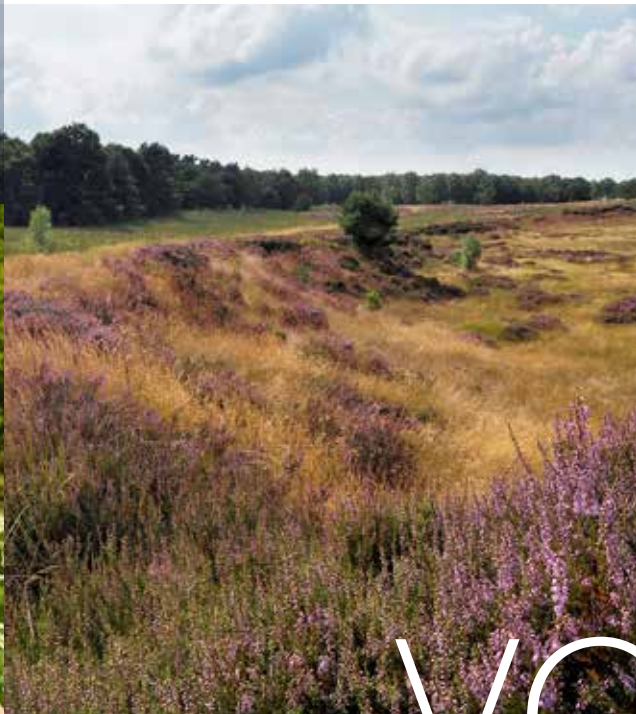

VO



# OLHOUDEN

Het Limburgs Landschap is al sinds 1931 bezig met het behoud van waardevolle landschappen en heeft overtuigend laten zien dat ze gebieden ook mooier kan maken. Het zijn de natuurgebieden in heel Limburg waar mensen zich op hun gemak voelen, tot rust komen en nieuwe energie krijgen. Het Limburgs Landschap heeft sinds 1931 al ruim 9.000 ha waardevol gebied weten veilig te stellen verdeeld over zo'n 90 gebieden. Ook bij u in de buurt.

## WAT BEREIKTE ROBUR AL?

Als partner van Het Limburgs Landschap ondersteunt Robur sinds 1998 concreet veiligstelling van natuur, natuurherstelprojecten en restauraties van karakteristiek cultureel erfgoed. Dat is vaak net de steun om een project op te kunnen starten, want als het Limburgse bedrijfsleven meedoet, worden ook anderen overtuigd. De afgelopen jaren heeft Robur al een veelheid van projecten mee mogelijk gemaakt. Zo werd bos aangelegd en hoogstambomen aangeplant. Een wel heel bijzondere aankoop was die van groeve Blom. Ook de uitgave van het Uit en Thuisboek werd door Robur mogelijk gemaakt, net als als tv-serie bij L1 en reportages in De Limburger.

Op initiatief van Stichting Robur werd ter gelegenheid van het 90-jarig jubileum van Het Limburgs Landschap een nieuw bos aangelegd: het Roburbos. Het is gelegen in de gemeente Nederweert, naast het Weerterbos. Er staan natuurlijk zomereiken in, maar nog veel meer soorten bomen en struiken. Die diversiteit maakt het nieuwe bos weerbaar. Ook legt het bos CO<sub>2</sub> vast. Geen overbodige luxe in een tijd van klimaatverandering. Verschillende Roburdonateurs deden een extra bijdrage. Het bos is nu aan het groeien en zal aan steeds meer planten en dieren onderdak gaan bieden. Een bos planten is daarmee een keuze voor een mooie toekomst.



## UNIEK ERFGOED GERESTAUREERD

Robur ondersteunde ook het behoud van uniek Limburgs erfgoed. Zo kon met steun van Robur de ruïneuze Frankenhofmolen bij Vaals aangekocht worden. Landschap en waardevol monument ondergingen een metamorfose. De watermolen draait weer, groepen kunnen ontvangen worden en de vakantiewoningen geven een gastvrij ont-





haal. Ook bij de restauraties van de Oude Pastorie in Beek, Nieuw Ehrenstein in Kerkrade en bijvoorbeeld Kasteel Arcen kon Het Limburgs Landschap rekenen op Robur. Het indrukwekkende resultaat wordt tijdens de jaarlijkse Robur netwerkdag bezocht en live bekeken.





## WAT BETEKENT EEN LIDMAATSCHAP VAN ROBUR?

Robur is het meest effectief als de stichting constante steun aan projecten van Het Limburgs Landschap kan geven. Daarom is bewust het basisbedrag laag gehouden zodat de groep Limburgse bedrijven op peil blijft.

Naast het goede gevoel dat u meehelpt Limburg mooi te houden, krijgt u met een introducee een uitnodiging om deel te nemen aan de jaarlijkse Robur netwerkdag. Op een van de projectlocaties

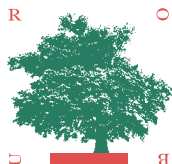

STICHTING ROBUR

*Bedrijven voor*

*Het Limburgs Landschap*



van Het Limburgs Landschap is er dan een afwisselend programma. Zo maakt u kennis met uw collega Roburdonateurs en het team van Het Limburgs Landschap. U ziet dan waar de steun aan besteed is.

Uw bedrijf wordt vermeld op het blad van Het Limburgs Landschap dat in een oplage van ruim 20.000 stuks in heel Limburg verspreid wordt.

U mag zolang u donateur van Robur bent, het logo van Robur voeren op uw drukwerk of andere uitingen zodat u uw maatschappelijke betrokkenheid laat zien.



## **ZELF OP STAP?**

U wilt zelf kijken bij een project? Roburdonateurs krijgen in overleg de mogelijkheid om zakenrelaties, commissarissen of personeel op een originele manier kennis te laten maken met de projecten van Het Limburgs Landschap. Uw steun is daarbij uitgangspunt.

## **U WILT MISSCHIEN MEER?**

Als u graag een eigen project zou willen ondersteunen, dan kan dat vanzelfsprekend. In overleg kan een van de projecten van Het Limburgs Landschap worden uitgekozen. Wilt u meer weten over de mogelijkheden dan kunt u contact opnemen met Loek Hendrikx, Hoofd Communicatie van Het Limburgs Landschap.

**[robur@limburgs-landschap.nl](mailto:robur@limburgs-landschap.nl) of 06-26 48 94 86.**

*Robur kan dankzij haar brede netwerk steun aan Het Limburgs Landschap geven.*

*Wij bevelen Robur van harte aan.*

**DRS. TH.F.J.M. BOVENS**

**DRS. M.A.M. BRAND**

**T. GOEDMAKERS**

**MW. PROF. DR. R. LETSCHERT**

**IR. R.L. VAN IPEREN**

**C. OOSTWEGEL SR.**

**DRS. F. SIJBESMA**

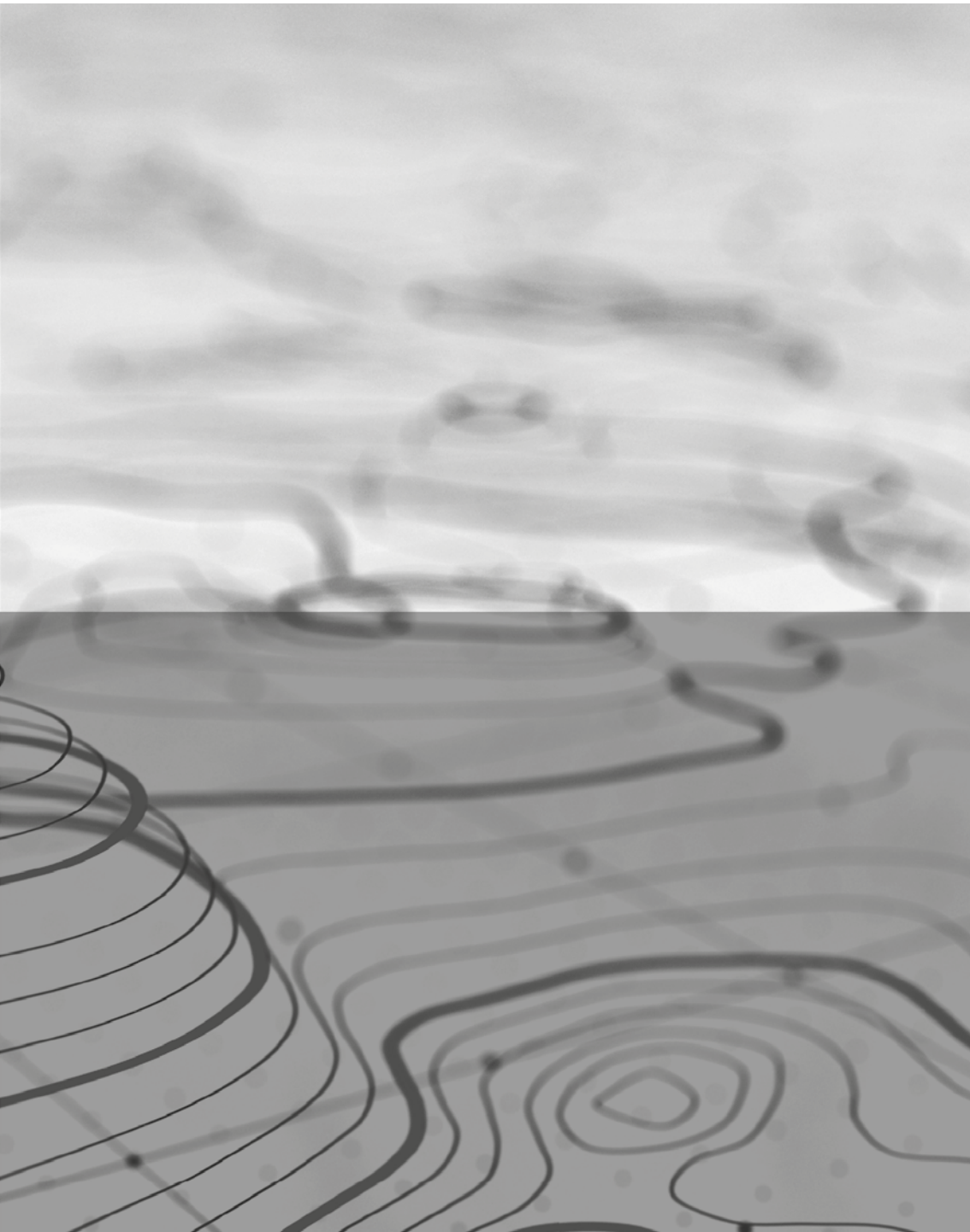

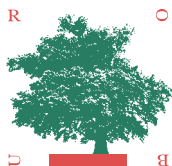

**STICHTING ROBUR**

*Bedrijven voor*

*Het Limburgs Landschap*

***Bent u geïnteresseerd geraakt?  
Neem dan gerust contact op.***

**Stichting Robur**

Rijksstraatweg 1

5943 AA Lomm

robur@limburgs-landschap.nl

077-4737575

**COLOFON**

*Ontwerp en opmaak:*

*Judith Vorndran, Maastricht*

*Fotografie:*

*Jasper Kroese Eleven Media,*

*Egon Notermans | Zebra fotostudios,*

*Henk Heijligers, Jacques Peeters*

*Druk:*

*Andi Smart Print Solutions, Maastricht-Airport*